Feldschlößchen
STAMMHAUS

1644

hatte ein einzeln stehender Bauernhof in der Südvorstadt die Erlaubnis zum Bier- und Weinausschank. Etwa vierzig Jahre später wurde hier außerhalb des Hofes das „Schlösschen" im Felde gebaut, ein beliebtes Ausflugslokal.

1838

kauften die Gebrüder Meisl das Anwesen und begannen mit dem Bau einer Lagerbierbrauerei am alten Feldschlößchen.

1909

wurde die Feldschlößchen Brauerei mit der Verdienst medaille der Königlichen Haupt- und Residenzstadt Dresden ausgezeichnet.

1939

wurde die Brauerei während der Kriegszeit zu 55 Prozent beschädigt. Doch schon 1945 konnte die Produktion wieder beginnen.

1991

begann die Produktion von Feldschlößchen Pilsner in der Sächsischen Brau-Union. Der Braubetrieb in der Feldschlößchen Brauerei Budapester Straße wurde daraufhin eingestellt.

1998

eröffnete die Gastronomie „Feldschlößchen Stammhaus". Sie befindet sich heute im restaurierten Maschinenhaus der ehemaligen Feldschlößchen Brauerei auf der Budapester Straße.

2021

wurden das Stammhaus aufwendig umgebaut und erstrahlt nun in einer völlig neuen und stylischen Brauhaus-Atmosphäre.

BIERKULTUR.
FRISCH INSZENIERT.

SALATE

Frischer Gurkensalat 6,90 €
mit Sauerrahm und Dill

Waldorf - Salat 18,90 €
mit 3 Garnelen, gepickelten Äpfeln
und Selleriechips, dazu gesalzene Nüsse

Bunter Gartensalat mit Räucherforelle 20,90 €
mit Radi`s, Gurke, Kresse, Zitronenvinaigrette
und Pumpernickel - Crumble dazu Räucherforellenfilet
aus der sächsischen Schweiz vom Forellenhof Ermisch

SUPPEN

Zu allen Salaten &
Suppen servieren wir
frisches Stammhausbrot

Sächsische Kartoffelsuppe 7,70 €
mit Majoran verfeinert, dazu Speckschaum und Kresse

Hausgemachte Soljanka 7,90 €
mit feinem Zitronenschmand

Feldschlößchen
STAMMHAUS

INKLUSIVPREISE 09‘24

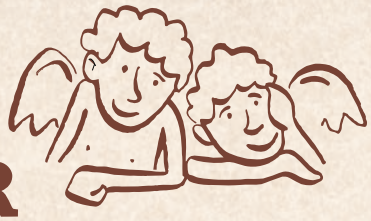

LECKER ZUM BIER

Dreierlei sächsische Bruschetta — 8,90 €
Käse, Landrauchschinken und Tomate

Stammhaus Würzfleisch — 9,90 €
vom Geflügel mit Zitrone und geröstetem Brot

Kaltes Bierbratenbrot — 15,50 €
mit Meerrettich-Senf, Saure Gurke, gepickelte Rote Zwiebeln und warme Bratensoße

Jeden Dienstag! — 14,90 €

Es lebe das Hack: Frischer Hackepeter, fein abgeschmeckt mit Eigelb, gepickelten roten Zwiebeln, Kümmel und Majoran dazu geröstetes Stammhausbrot

Jeden Freitag! — 18,90 €

Tatarmania: Rindertatar aus dem Roastbeef mit der Hand geschnitten und fein abgeschmeckt nach Stammhausrezept, serviert mit Senf, Rote Bete und Nussbutter

„Feldi Brotzeit - Brett“
mit verschiedenen Wurst- und Käsespezialitäten, dazu Stammhausbrot und zwei verschiedene Dips

Für 1 Person 17,50 €

Für 2 Personen 28,00 €

Feldschlößchen
STAMMHAUS

INKLUSIVPREISE 09‘24

HAUPTGÄNGE

Wiener Schnitzel vom Kalb — 29,90 €
serviert mit knusprigen Bratkartoffeln,
Gurken-Schmand-Salat und Preiselbeeren

Knusprige Haxe — 20,90 €
mit Senfspezialitäten (Bier- und Meerrettichsenf),
Weißkrautsalat und frischem Brot

mit Stammhausklößen,
Sauerkraut und Soße
+7,00 €

UNSER BIER-TIPP:
Feldschlößchen Pilsner

Brauhaus - Burger — 19,90 €
Knusprig gebackener Leberkäse, Spiegelei,
gepickelte Zwiebeln, Rubin-Senfcreme, Rucola und Tomate,
dazu Stammhaus Pommes

Königsberger Klopse — 14,90€
mit Drillingen und Rote-Bete-Püree, dazu Kapern

Zwiebelrostbraten „á la Feldi“ — 29,50 €
Zweierlei vom Rind mit Schmelzzwiebeln & Röstzwiebeln,
Kartoffelpüree & Kartoffelchips

Feldschlößchen Paprikahendl — 20,90€
mit Spätzle und Röstzwiebeln, verfeinert mit Schmand,
Thymian und Zitrone

Feldschlößchen
STAMMHAUS

INKLUSIVPREISE 09‘24

HAUPTGÄNGE

Braumeisterschnitzel 24,90 €

in Knusper-Malz-Panade gefüllt mit Landschinken und Gruyére, dazu Ofengemüse und mit Nussbutter verfeinerter Kartoffelstampf

Jeden Mittwoch!

Dresdner Felsenkeller Urhell Tag:
Zu jedem Braumeisterschnitzel ein frisch gezapftes Felsenkeller Urhell 0,3l aufs Haus

Spare Ribs 26,90 €

vom Iberico-Schwein, verfeinert mit einem aromatischen Kaffee-Cajun-Rub, dazu Stammhaus Pommes und ein fruchtig pikanter Cole Slaw

UNSER BIER-TIPP

Jeden Donnerstag!

Feldschlößchen Schwarzer Steiger Tag:
Zu jeder Portion Spare Rips ein frisch gezapftes Feldschlößchen Schwarzbier 0,3l aufs Haus

Rumpsteak 34,90 €

(ca. 250 g fein marmoriert, medium gebraten)
mit Ofengemüse, Stammhaus Drillingen und Thymianjus

Jeden Dienstag!

Feldschlösschen Rubin Tag: Zu jedem Feldschlößchen Rumpsteak ein frisch gezapftes Feldschlößchen Rubin 0,3l aufs Haus

Feldschlößchen
STAMMHAUS

INKLUSIVPREISE 09‘24

VEGETARISCH/ VEGAN

Geröstete Ofenkartoffel 14,00 €
mit pikanter Kräuter-Quarkcreme und Salat,
dazu feine Kartoffel-Chips und Leinöl

Stammhaus - Käsespätzle 19,90 €
serviert mit Schmelz- und Röstzwiebeln, dazu Wildkräutersalat

Kartoffelreibekuchen VEGAN 18,50 €
belegt mit Tomaten, Rucola und Zwiebeln,
überbacken mit veganem Käse

FISCH

Filet vom Seehecht 24,50 €
an gebratenem Spitzkohl mit Kartoffelstampf,
dazu Kräuteröl und Kresse

Gebratene Forelle 22,90 €
vom Forellenhof Ermisch, mit Kräutern gefüllt,
dazu Drillinge, Ofengemüse und Meerrettich-Mayonnaise

UNSER BIER-TIPP:
Naturtrübes Radler alkoholfrei

Feldschlößchen
STAMMHAUS

INKLUSIVPREISE 09‘24

SÜSSES

Hausgemachte Sächsische Quarkkäulchen 8,90 €
mit Apfelragout und Eis

Creme Brûlée 8,90 €
verfeinert mit Tonkabohne,
begleitet von einem erfrischenden Sorbet

STAMMHAUS - GUTSCHEIN
Geschmack zum Verschenken!

EISKARTE

Pfirsich Melba — 8,90 €
Vanilleeis, Joghurt- Himbeereis, Pfirsich und Sahne

Schweden - Eisbecher — 8,90 €
cremiges Bourbon-Vanille-Eis auf Apfelmus,
garniert mit Sahne und Eierlikör *(mit Alkohol)*

Birne Helene — 8,90 €
Vanilleeis, Fruchteis, Birnenspalten,
Schokoladensauce und Sahne

Cookie Eisbecher — 9,50 €
Cookie-Eis, Vanilleeis, Milchkaramelleis, Nüsse, Kekse,
Schokoladensauce und Sahne

Kidsparty — 5,50 €
eine Kugel Eis nach Wahl, garniert mit Sahne und Süßigkeiten

Feldschlößchen
STAMMHAUS

INKLUSIVPREISE 09‘24